夕刊 臺灣日日新報 十一月十九日

長期戰却て獨に有利 斷乎戰ひ拔く決意

獨逸宣傳相の獅子吼

【ヴッペルタール(西部ドイツ)十七日發同盟】ゲッベルス宣傳相は十七日ヴッペルタールにおいて一場の演説を試みドイツが現在直面する諸問題に言及して要旨左の如く述べた

對ソ戰

第二戰線

長期戰獨に有利

チユニジアの攻防戰

兩主力の決戰は迫る

北阿戰局

河村本社社長ら光榮に浴す

樞軸空軍猛爆撃

モロツコの回教主 侵略米軍に要求

歐洲列強爭覇の地

アフリカ分割の小史(上)

アフリカ分割概觀

英佛の競爭

英のエジプト支配

佛のチユニス占有

三ツ巴の爭奪

ファショダ事件

不法侵入の米軍反擊に起つアルヂエリアの騎兵隊

帝國海軍の勝利絶讃

ソロモン海戰獨側論評

日佛印關係更に緊密化

ドクー總督意向を表明

ペタン首席の後繼者 ラヴアル首相に決定

佛內閣改造

獨英長距離砲砲擊戰

チリー國に自重を要望

スペイン軍動員

米英に對する警告

ス市に獨軍止めの猛攻

東部戰線猛烈な降雪

空母等八隻擊沈破

西地中海に伊軍の活躍

生擴以て戰果に應ふ

小畑產報理事長は語る

獨潛艦また戰果

北阿の米英軍穩然たらず

特典 無試驗免狀下附
大阪帝國女子藥學專門學校

友情の鈴 ビクター 浪曲はビクター

女性強壯 強力 エスチモン 田邊五兵衞商店

良薬と實寶録 無代進呈 光明丸

腦 腦病神經系諸病

テイチク 名曲音樂アルバム 11輯
最後の清水港
九段の父
バリ島夜曲

新穀感謝運動迫る

「一粒の米も感謝で噛みしめていただかう」近く新穀感謝運動を展開するに當つて皇民奉公會では右の如きポスターを全島に配布した（寫眞は同ポスター）

國民總力・戰力增强へ
銃後女性擧つて協力
「女子皆働運動」の展開へ

ニツケルと銅貨が何故戰爭遂行に必要か
軍需品として必須
ニツケルは金屬の調味料

大東亞戰爭

銅の合金は

戰爭遂行に

賞賜物件傳達式
けふ臺北市廳に

大東亞戰一周年迎へ
臺北商議所記念窓飾競技會開催

破格の恩賞に感泣

聖恩の有難さに感泣

海南島の治安に挺身
警察隊臺北州隊けふ解隊式を擧行

基隆郡に物資配給組合設置

訓練中の若櫻を慰問激勵
あす臺北市代表

藝能機關で文化工作を企圖

死藏補助貨の回收へ
臺銀も協力・交換手數料を支給

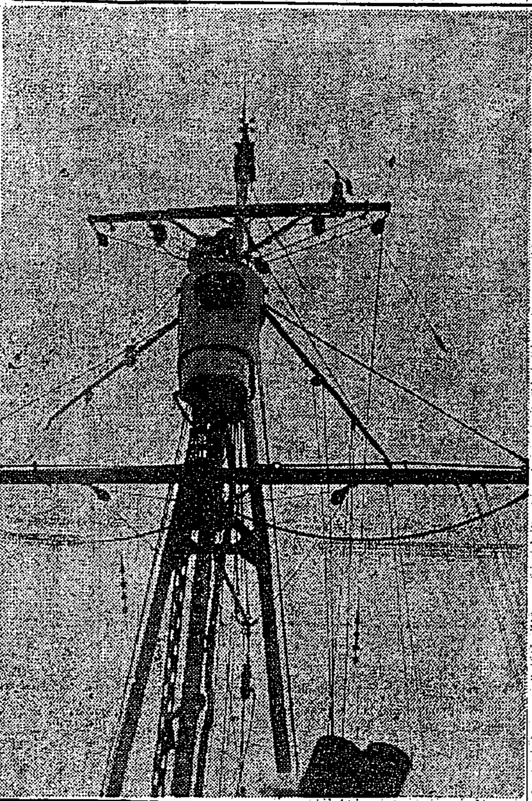

炎熱の檣頭に海空の見張りに活躍する我が海の勇士

對外宣傳戰に一威力
五十キロ短波送信機增設

農事事務打合せ會

佐賀縣皇軍慰問團本社來訪

大膽・白晝の强盜事件
當局の勞酬いられ犯人檢擧

犯人を

防空壕

不在を狙つて…
婦女子の大金所持に注意

今夜の番組

三國志（赤壁の巻）
吉川英治作
矢野橋村畫

(910)

趙子龍（一）

5年10年の慢性胃腸病が
ゲンカイ
中南支代理店　契約に應ず

婦人俱樂部　十二月號
婦人用子供用　オーバーの作り方
實用防寒編物と防寒下着
戰爭と娘の生活
定價五十錢

工場健民
産業戰士に榮養を…職場では仕事そのものが鍛錬ですから…
わかもとで能率的に榮養を補給するのが健民の道です
本劑はビタミンB複合體以下各種榮養素を供給する外胃腸を强化し、疲勞の輕減を圖り結核に對する抵抗力を確保します

錠劑　わかもと
二日　廿五日分　一圓六十錢
わかもと本舗

新穀感謝
良い齒で良く噛め
良く噛めば食物の殆ど全部が吸收されるから尊い新穀を無駄無く食べられます。
ライオン齒磨

進め少國民
大日本放送協會撰定・文部省檢定濟
いざ進め元氣よく！
東京子供唱歌隊
「少國民正常歩の歌」
ビクターレコード

衛生整髪
働くための整髪料！
メヌマ特製ポマード

臺灣日日新報
本日夕刊共六頁

戸田康英侍從着臺す 優渥なる聖旨を傳達

總督以下 征戰完遂誓ふ

[illegible]

皇恩に酬い奉る

長谷川總督恐懼・謹話

[illegible]

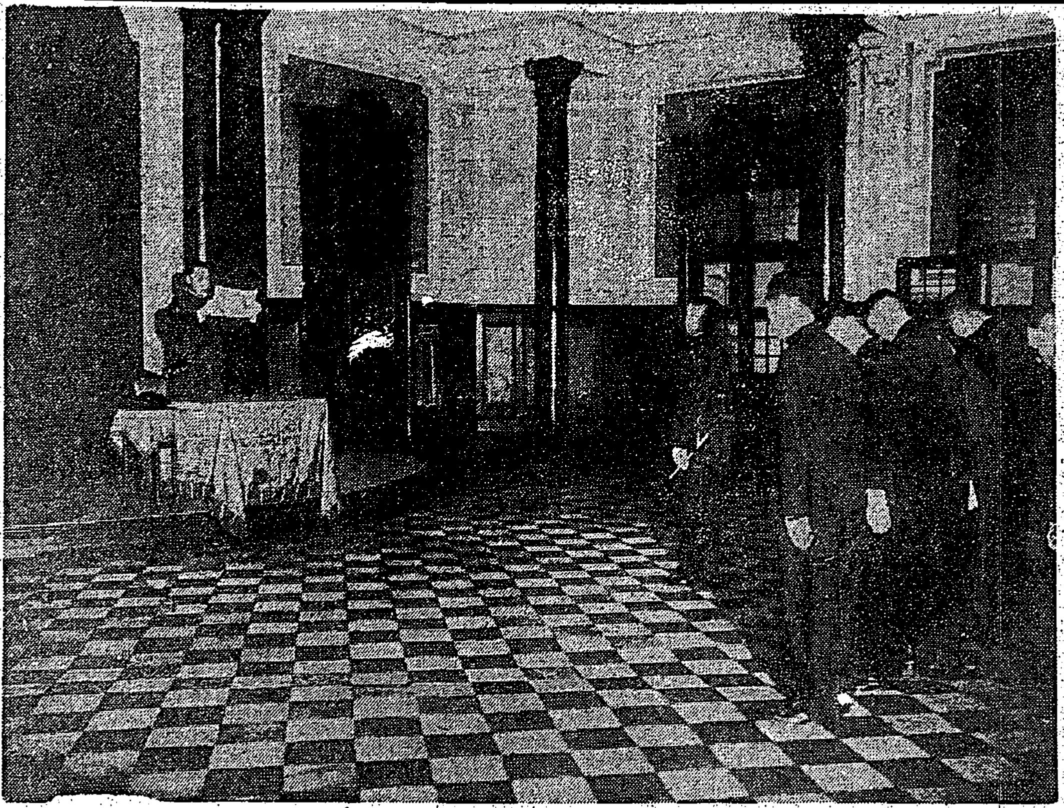

戸田侍從より優渥なる聖旨を傳達

戰力增强の國民運動

要綱決定・政府に進言

[illegible]

戰力增强方策要綱

第一、指標
第二、具體要綱
第三、實行方法

[illegible]

佛艦隊樞軸軍協力か

ラヴアル首相 佛首席に決定

佛情報省發表

[illegible]

ポルトガル憤激

[illegible]

歸順一萬五千五百

十月中の綜合戰果

[illegible]

けふから必勝貯蓄運動

二百卅億の完全達成

藏相强調 皇軍へ感謝の道

[illegible]

不振を一擧挽回

後藤總長積極協力要望

[illegible]

鈴鹿市誕生

[illegible]

日本新聞協會 第卅回大會

[illegible]

功績者に敍勳賜る

滿洲國政府發表

[illegible]

大本營設置五周年

完璧の戰爭指導遂行

[illegible]

エジプト首相 演說注目さる

[illegible]

言論報國會 來月中旬創立

[illegible]

人事

[illegible]

大東亞戰爭完遂へ
實費の保險 相互組織
千代田生命

大東亞共榮圏 建てよ！無電技術の完成！
生徒募集
創立昭和九年 名實共に完成！ 最高無線通信士の養成
武藏野高等無線電信學校
校長 建部光麿

橋爪彦七著
町人八幡船
奥川書房

昭和十七年第三輯
日本經濟年報
東洋經濟新報社編
第五十輯記念特輯號！
主要內容
日本戰爭經濟力の檢討
世界戰の成熟と各國の動向
共榮圏建設の基底・日本經濟
創刊號
地方金融の檢討
＝大戰下の地方銀行特輯＝
東洋經濟新報社

染色と刺繡の更生衣類展覽會
出品募集
懸賞募集
內職と副業の增收の實驗
主催（財團）主婦之友社

松宮一也著
日本語の世界的進出
南洋事情研究會編
南方地名辭典
矢代不美夫著
南方事情早わかり
―附五ヶ國語早わかり―
婦女界社

社説

畏くも侍從の御差遣を拜す

米の出撃企圖 四度撃碎す

國民貯蓄增加實績

"上半期"一億四千餘萬圓

督府全島民の協力要望

財務局當局談

米英撃滅への貯金

山本"戰時貯蓄"動員本部長談

全島民奮起せよ

戰力物資の增産完遂（二）

炭礦勞務管理徹底

出炭確保と熱管理强化

炭礦は掘り進む"移動工場"

皇國に約束す"出炭目標"

"熱管理"消費節減の徹底化

入坑する壯烈な隊列に感謝

豐原驛の構内擴張

大甲溪電源開發路線の敷設で

肥料の割當決る

松野督府農務課長談

日錦出張所支店に

生擴具體策を協議

産報主催の技術者會議

經濟方策の重點强化

日商總會 岸商工大臣の挨拶

華北油料協會創立

華中産業共榮聯合會を結成

衣料品雜貨 産組聯合で産組へ

日鑛が日産化學を合併 九對十の條件で

包種茶積極增産

竹東製茶會社を創設す

日商定期總會

相思樹皮の供出

新竹州で增産運動開始

商況（十九日）

株式 諸株區々の動きへ

兜町前場況

兜町後場況

大阪短期後場

大阪短期日歩

東京短期後場

東京長期後場

鉄管に優る セニスパイプ 水道管 排水管 工場用送水管 集水管 一般下水管 台灣セニスパイプ株式會社

語學四週間叢書 大學書林

不動産時報 十二月號 五〇錢 不動産經濟研究所

婦人公論 十二月號 定價五十五錢 日本發賣

大東亞戰争一周年記念特輯 回顧一年と新たなる決意

座談會 大東亞戰争一周年を迎へて

毎日の言葉

能面「深井」

日影

平凡な眞實の力

★南方より還へる

公に奉じる心

★玄米食の體驗を語る

玄米食のすゝめ 本誌記者

フェーガー孃

最近映畫の印象

★冬越える愛兒のために

戰地の兵への手紙

創作欄

源 實朝・大佛次郎

若き妻たち・窪川稻子

巴里に死す・芹澤光治良

山蓮・森三千代

ふるさとの記

北國の湊

あきたの吹く頃

流水

更生を主とした子供服

大東亞戰 支那事變 死歿者論功行賞

魚雷三發をかはした

大東亞戰 支那事變 死歿者論功行賞
輝く殊勲甲十八士
酒井中將に殊勲の賞賜

◇大東亞戰争關係
△殊勲甲
△一般殊勲者（佐官以上）
◇支那事變關係
△殊勲甲
△一般殊勲者（佐官以上）

舉國、豐穰を感謝し 各戸神前に御饌米
けふから「新穀感謝週間」

中心

全國

大日本青少年團 神饌奉獻式
明治神宮に執行はる

暗夜浮游中を捕捉 敵潛水艦に直擊彈
驅潜艇乘員の苦心聽く

握り飯と梅干の正月

敵潛水艦に直擊彈

船團護送の苦心

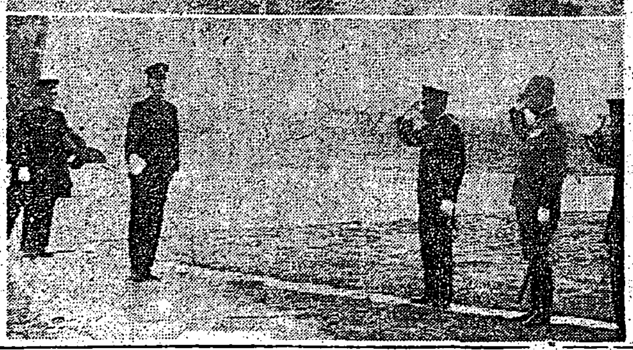

戸田侍從着北
寫眞（上）臺灣神社參拜（下）長谷川總督、安藤軍司令官らの出迎へを受け飛行場着

潜む潜艦に爆雷の雨
暗黒の海底に見事仕止む

南方

音源

息の

翌朝

政府

魚雷三發をかはした 我が海員魂を賞讃
米人俘虜感激の一書を呈す

軟式野球決勝戰

歌、劇、舞踊で 部隊將兵慰問

比島

戰利品、寫眞展覽會
廿六日から菊元百貨店で公開

追拂

傷病將士に慰問品寄贈

南方諸域に奏でる 逞しい樂土建設譜
横山助成氏・南方より寄臺語る

南方

再び

日本

臺灣官民の責務絶大
南方建設に進んで協力せよ

新竹市の家庭防空群訓練終る

投炭技術優秀者表彰
局鐵 消費石炭節約に大童

石炭

燃料

重要

統治

體位向上 元氣で愛國 ますらを

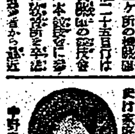

一歩進んだ簡易裁斷の洋裁が…自宅で習へる

第一放送

第二放送

今日の映畫
大世界館　新世界館　芳乃館　國際館　臺灣劇場

公告

萬媒
石堂　洋裁　アザ　洋裁　芳雄　技工　内科　學習　寫眞　支那　時計　食堂　女中　求女　特許　實用　當用

產科・婦人科・放射線科
迎病院
院長 迎 諧
臺北市御成町五丁目十七番地

皮膚科 泌尿器科 唐醫院 臺北市八甲町三ノ六九

保生醫院 臺北市下奎府町一ノ一四九

皮膚科 泌尿器科 周磐石醫院 臺北市太平町二丁目（北門入口）

口腔外科 杉山齒科醫院 臺北市京町二ノ廿四

外科 整形外科 富田診療所 臺北市壽町一ノ一七

梅毒風呂淋病リウマチス特効 九一四内服新藥 臺北市永樂町 神農氏大藥房

冷症に神經痛に 家庭温泉に ミネラールで
代理店 東京堂藥局
代理店 長谷川長衛商店

呑んですぐ效く蟲下し 東京孫太郎蟲
臺北州代理店 興南藥房
臺中州代理店 臺中藥品
總本舖

丸吉呉服店
名古屋帶・袋帶・丸帶 本場大島・御召・錦紗着尺
臺北市榮町一丁目

一億一心・職域奉公 冬物新柄荷揃！

講習生募集
專務員養成講習會
臺北事務員養成講習所

特許　冷蔵　小包　抱鞄　引越　新物　レコード　ラジオ　擴聲　コンサート　三春　電話　賣家　引越

長男加藤敏夫儀帝大病院ニテ病氣療養中ノ處十一月十八日午後十一時永眠致シ候間生前ノ御厚情ヲ拜謝シ此段謹告候也

父 加藤掌藏
親戚 栗本義一 尾坂頼二 川本澤雄 川合治
鳥取縣人會

會葬御禮 鳴海忠

刀劍專門

増産の秋農民の喜悦

內埔子貯水池完成
灌漑面積は二四四甲歩
看天田一變して美田

【屏東電話】屏東郡內埔庄の看天田は一利組合が未設置で…の貯水池を竣工により看天田は一變して美田と化し…

新化郡街庄吏員錬成會

從軍記念會結成式日程決る

地域組織運營研究會終了す

教育の萬全を期し
中等學校教員に教練を施す

聖旨を體し

教育は環境から
新竹で學校園等を審査

繰展げた健娯繪卷
明朗銃後・臺南初の試み

噫・英靈五柱　新竹市で市葬

一絲亂れぬ防空陣
羅東郡の防空訓練終る

紙芝居挺身隊結成式擧行す

指導層に改姓名慫慂
始政記念日・國語州目差す新竹

奉莊團錬成會開催

（甦る共榮圈の姿）

遊ぶジャワの子と羊

蘇澳庄民へ"親心"
古澤さんが家具類卸賣會

藝能科研究會開催

粗葉荷打合せ會

第一回婦人常會

從軍記念會結成式擧行

婚禮葬儀の勵師打合會開催

臺中警察射擊大會

優秀班に奬勵金
日婦新竹支部の貯蓄熱

赤誠の獻金

軍司令部（十九日）

國防獻金

恤兵金

獻品

生活文化講座を聽く（七）
榮養に注意が肝要
農學博士　佐藤正一

太る様に刺戟

成丈少く攝取

飼料に就いて

一方呼吸作用

此の補給が少く

瘦せ氣味の方

蛋白質に相當

色々分解され

調子良く循環

貯藏の狀態

（つゞく）

圍碁

第二九號問

參考圖

愛の赤道（249）
竹田敏彦 作　鄕台伸一 畫

常夏の島（十五）

胃腸病　肋膜　肺患の赤舌法

外交時報　十一月中旬號

ニキビが取れて色白くなる

ボイラー　工場、鑛山、兵舍、寄宿舍、病院等の大小浴場、洗面所、湯呑所、消毒室其の他給湯用　株式會社　巴商會

世界最高ノ建造物　ウェバー式鐵筋コンクリート煙突　東洋コンプレッソル株式會社

健康に保温に　六一〇ハップ

お肌を護れ！　ウテナクリーム　洗顏後・入浴後に　肌アレ止めに　ヒゲ剃り後に

肺病ろくまく　全快者発表の高貴藥配劑

りん病　ばい毒　中風　胃腸病

軽い内が治り早い　経過の良く無い方へ　有田ドラッグ

にきび・そばかす・しみ取　アモンパパヤ

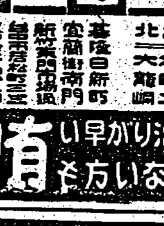
口中の細菌をも浄化する　藥用クラブ齒磨　粉・煉半・煉

產業戰士諸君!!　諸君の健康は大切だ　既に定評ある本劑に依り一層の活躍を期待する　ミツワ肝油ドロップス

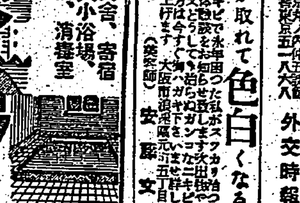
コドモのセキには　小兒セキ專門藥　咳滅

子寶擧げてお國に御奉公　婦人科藥　命の母